

2019年3月11日

美竹清花さろん・貸し出しのご案内

美竹清花さろんはクラシック音楽向けの音楽サロンで、ソロや室内楽の公演のみならず、録音録画にも適しています。音楽家様等の積極的なご利用をお待ちしています。

【お申し込み方法】

1. 受付開始期間 → 使用日の12カ月前(1年前)の同日よりお申し込みいただけます。
2. お申し込み方法 → ご利用上の『重要確認事項』をご了承いただき、『美竹清花さろん使用申込書』に必要事項を記入のうえ、『美竹清花さろん使用申込書』を下記までEメール、またはFAXでお送りください。

(送付先) 株式会社 ILA (メール) info@mitakesayaka.com FAX 03-3409-0188

3. 使用承諾のご連絡 → 『美竹清花さろん使用申込書』に基づく使用の可否につきましては、申込内容を確認のうえ、約1週間程度で『美竹清花さろん使用申込書』記載の連絡先(Eメール)にご連絡いたします。使用承諾後は、使用日時の変更はご遠慮願います。
4. 使用料金のお支払
(1) 使用承諾後に使用料金の請求書を送付いたしますので、請求日より1カ月以内に指定の銀行口座へお振り込みください。なお、振込手数料は申込者の負担とします。
(2) 設備・機材等のご使用や付帯のサービスを希望される場合は、事前にそれらの料金が確定されたうえでご検討され、お申し込みください。また、ご利用時間につきましては、ピアノ調律やリハーサルを含めた余裕のある設定をお願いいたします。
5. キャンセル料について → 使用承諾後、申込者のご都合によって使用を取り消された場合、以下のキャンセル料が発生いたします。

使用日起算の 91 日前まで	→使用料の 30%
使用日起算の 90 日前～31 日前	→使用料の 50%
使用日起算の 30 日前～当日	→使用料の 100%

※ 設備・機材等、付帯サービスにもキャンセル料が該当します。

※ キャンセル料ご返金の銀行振込手数料は、申込者負担となります。

【美竹清花さろん貸出使用料】

(別途、消費税。2018/04/20)

■一般

使用時間帯		平日 (月~木)	金曜日	土曜日	日曜・祝日
午 前	9:00~12:00	25900	25900	31700	31700
午 後	13:00~17:00	34600	34600	48900	48900
夜 間	18:00~21:30	34600	41800	41800	34600
午前~午後	9:00~17:00	57600	57600	72000	72000
午後~夜	13:00~21:30	63400	72000	86400	79200
午前~夜	9:00~21:30	86400	90000	108000	93600

(お問い合わせ先) 株式会社 I L A 〒150-0002 東京都渋谷区渋谷 1-12-8 ILA 渋谷美竹ビル
TEL 03-6452-6711 (平日 9:00~18:00) 070-2168-8484 (時間外可) FAX 03-3409-0188

[振込先] 三菱UFJ銀行 渋谷明治通支店 普通預金 3201687 株式会社 ILA (アイエルエー)

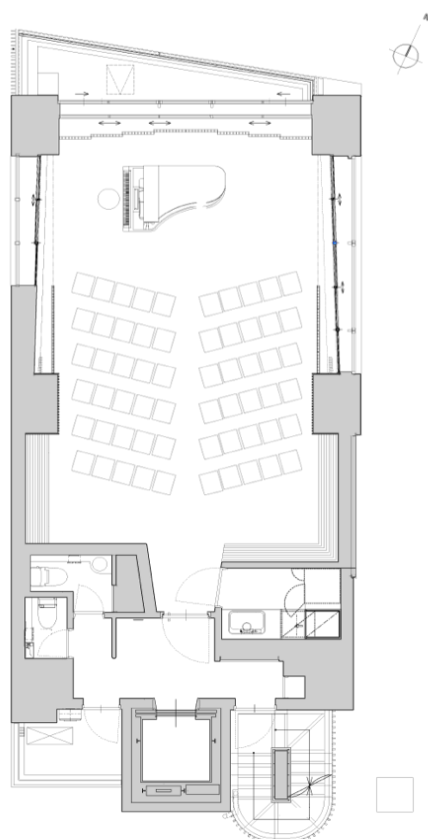

【重要確認事項・注意事項】

サロンご使用に際しての注意事項です。必ずお読みください。

- (1) 貸出でのスタッフの立会いは原則ございません。（サロンの解錠・施錠時には立ち合います）受付業務などの運営業務は必ず専用のスタッフをご用意ください。こちらでご用意する場合は別途、費用がかかります。また、その場合はタイムスケジュール表を開催日当日より2週間前までにお送りください。
- (2) サロンのご利用時間は、ご契約の貸出時間内となります。ご利用時間外には入場等はできませんので、あらかじめご注意ください。また、当日のご到着時間は事前にお伝えいただきますようお願いいたします。
- (3) 下記の項目は、ご利用時間内をお願いいたします。
 - ・ 会場の設営、片付け、現状回復
 - ・ ピアノ調律、リハーサル
 - ・ お花やプレゼント、サロン内へお持ち込みされるものの受け取り余裕のある時間の設定をお願いいたします。なお、会場設営、付帯設備、備品等の準備、配置、片付け、清掃等は使用者様の責任で行い、使用後は現状回復をお願いいたします。
- (4) ピアノ調律は当サロン専属の技術者(松尾楽器等)が行うことを原則とします。通常の調律費は25,000円、休日（日曜・国民の祝祭日・12/30）の調律の場合は、休日特別対応費用として別途5,000円を頂戴しております。
- (5) プリペアド・ピアノ、弦に触れる等、通常の奏法以外の使用はお断りします。
- (6) 飲食について
 - ① ホール内での飲食には制限があります。また、館内での火気の使用は禁止とさせていただきます。
 - ② 以下の用途でキッチンを使用される際は、別途指定の使用料をお支払いただきます。
 - ・ 「お茶、お茶菓子程度」の場合 … 5,000円(税別)
 - ・ 「多種多様のドリンク、お酒、料理」の場合 … 10,000円(税別)
- (7) 照明は8パターンの中から自由にお使いいただけますが、照明器具の角度を変えるなどの行為は、原則禁止とさせていただきます。

- (8) 8階のメンバーズラウンジは、原則ご利用できません。ただし、コインコピー機、お飲み物などの自動販売機のご利用は可能です。(1時間5,000円でお貸出しができることもありますのでご相談ください。)
- (9) ゴミは原則お持ち帰りください。ただし、ゴミが多めに生じる場合は、一袋500円でゴミ袋をご購入いただけます。なお、ビン・カン・ペットボトルは他のゴミと分けてお捨ていただくようお願いいたします。料金は当日スタッフへお支払ください。
- (10) 設備機器等の毀損に関しては実費をいただきます。
- (11) ビデオカメラをご利用のお客様は、64GB以上のSDカードを必ずご持参ください。また、カメラは使用後も三脚から取り外さないでそのままにしてください。
- (12) 当サロン及び付帯設備等の転貸借、譲渡はできません。
- (13) サロンのロゴや地図などをフライヤー作成などで使われる際は、当サロンHPよりダウンロードいただけますので、ご自由にご利用ください。
- (14) 申込み時確認事項と異なった使用、その他指示事項が守られなかったときは、契約成立後、もしくは使用中であっても使用をお断りすることがあります。その場合、使用料の返金はなく、損害賠償にも応じかねます。
- (16) 利用料金等については予告なく変更される場合があります。ただし、申込みが終了している場合は、申込み内容が変更されないかぎり料金の変更はありません。

以上